

GIBBULES

**GIBBULE
COMMUNE**

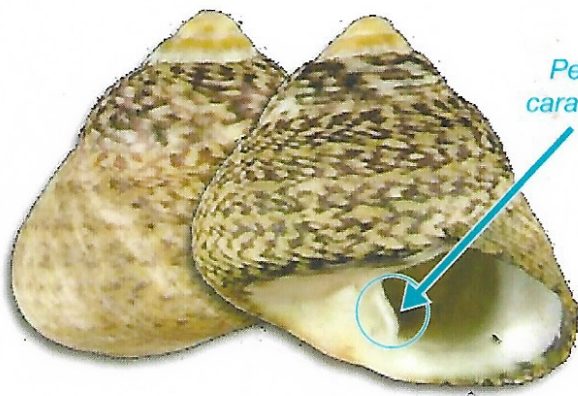

Quadrillage fin autour
de l'ouverture



Petite dent
caractéristique

MONODONTE

L'ombilic marque la
différence avec la
gibbule commune

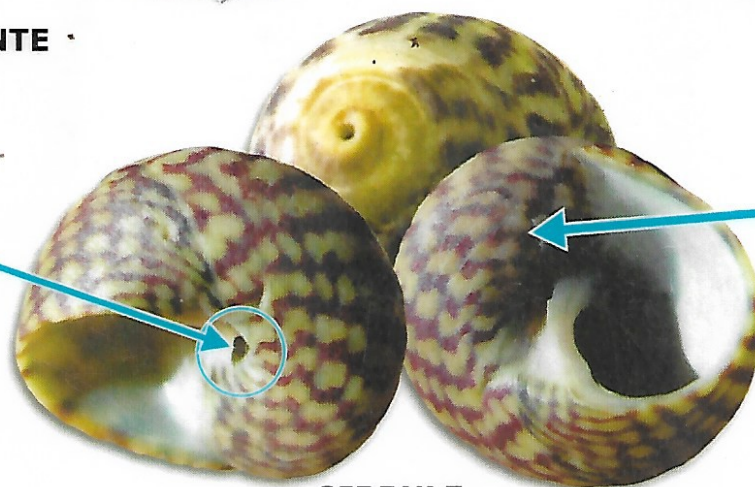

**GIBBULE
OMBILICUÉE**

Quadrillage très
fin et serré sur
toute la longueur



**GIBBULE
CENDRÉE**

Tours de spires
bien marqués
avec fractures
nettes

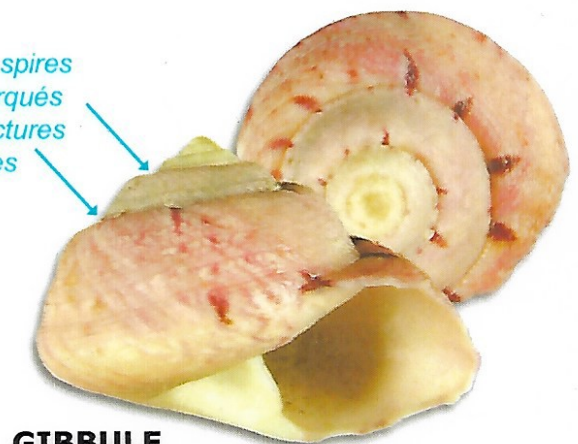

**GIBBULE
MAGE**

Coquille nettement plus
large que haute



PATELLE :
En forme de
chapeau chinois

PATELLES



La taille réelle des coquillages n'est pas respectée sur ces photos.
Les couleurs peuvent varier.